

ELABORATO PLANIMETRICO

Compilato da:
Rivieccio Raffaele
Iscritto all'albo:
Geometri
Prov. Napoli N. 5231

Agenzia delle Entrate
CATASTO FABBRICATI
Ufficio Provinciale di
Napoli

ALL. A)

Comune di Castello Di Cisterna

Protocollo n. del

Foglia: 4 Particella: 2182

Tipo Mappale n. 49563 del 10/02/2015

Dimostrazione grafica dei subalterni

Scala 1 : 500

EDIFICIO 6

via A. De Curtis

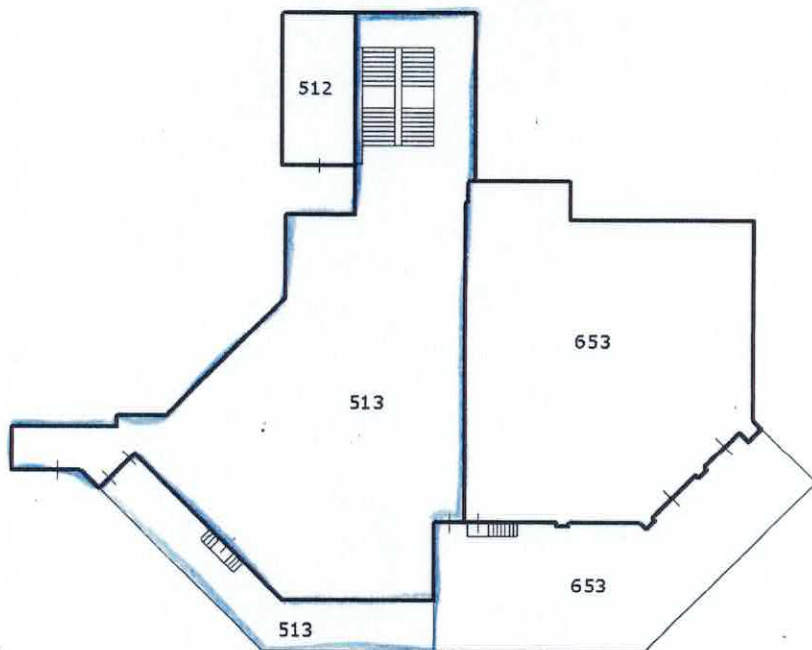

PIANO TERRA

via A. De Curtis

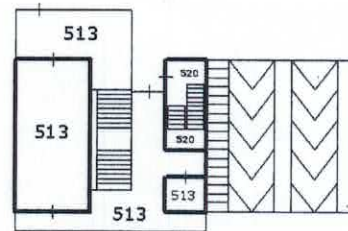

PIANO PRIMO

via A. De Curtis

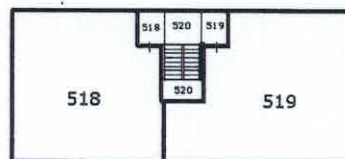

PIANO TERZO

via A. De Curtis

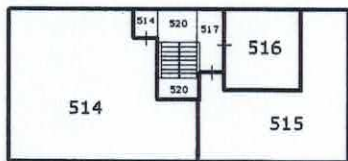

PIANO SECONDO

Nord

