

MODULARIO  
F. - Cat. S.T. - 400



MINISTERO DELLE FINANZE  
DIREZIONE GENERALE DEL CATASTO E DEI SERVIZI TECNICI ERARIALI  
**NUOVO CATASTO EDILIZIO URBANO**

Mod. A (Nuovo Catasto Edilizio Urbano)

Lire  
30

(R. DECRETO-LEGGE 13 APRILE 1939, N. 652)

Planimetria dell'immobile situato nel Comune di Nepoli Via Zuroli 6  
Ditta S.I.C.E. S.R.L. Società incremento costruzioni Edilizia  
Allegata alla dichiarazione presentata all'Ufficio Tecnico Erariale di Nepoli  
N° 0240137

ACCERTAMENTO GENERALE DELLA  
PROPRIETÀ IMMOBILIARE URBANA  
(R. D. L. 13 Aprile 1939, n. 652)  
COMUNE  
di Nepoli  
Talloncino di riscontro  
DELLA  
SCHEDE NUMERO  
G  
N° 0240137

*Pen*  
 $\frac{1}{40}$   
 $\frac{5}{5}$

Stessa ditta

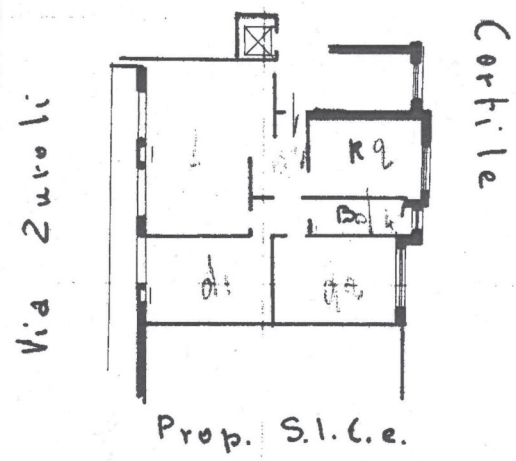

P. 2 int. B  
Scala A  
h. mt. 3.30

ORIENTAMENTO



SCALA DI: 400

SPAZIO RISERVATO PER LE ANNOTAZIONI D'UFFICIO

DATA	<u>18/5/64</u>
PROT. N°	

Compilata dal \_\_\_\_\_  
(Titolo, nome e cognome dell'ingegnere)  
Iscritto all'Albo de \_\_\_\_\_  
della Provincia di \_\_\_\_\_  
DATA \_\_\_\_\_  
Firma \_\_\_\_\_

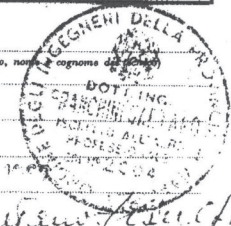

Catasto del Fabbricati - Situazione al 28/06/2023 - Comune di NAPOLI (PS39) - Sez. urbana PEN - Foglio 1 Particella 40 Subalterno 5 >  
VICOLETTO ZUROLI ALTRIBUTUNALI n. 6 Scala A Interno 6 Piano 2